

il bollettino

dei soci

Sped. in abbonamento postale 70 % Tabella D.L. 662/96 Art 2 Comma 20/D - Filiale di Parma



La cooperazione, naturalmente

Duemila imprese ogni giorno fanno crescere la nostra regione



La casa, naturalmente

Cooperiamo per abitare bene e vivere meglio



I servizi sociali, naturalmente

Cooperiamo per assicurare assistenza e solidarietà



coop
G. Di Vittorio
coop
Casa del Lavoratore
coop
Sociale Airone
Polis srl

La Repubblica riconosce la funzione sociale della cooperazione
(Art. 45 della Costituzione Italiana)



Buon Natale e buon 2003



GRUPPO DI VITTORIO

31 dicembre 2002

*Il Gruppo Di Vittorio
invita i soci delle cooperative
alla serata di fine anno.*

*31 Dicembre 2002,
dalle ore 20,30 in poi. . .*

*Si balla, si canta,
si chiacchiera,
si gioca, si sta in compagnia,
si inizia il nuovo anno insieme.*

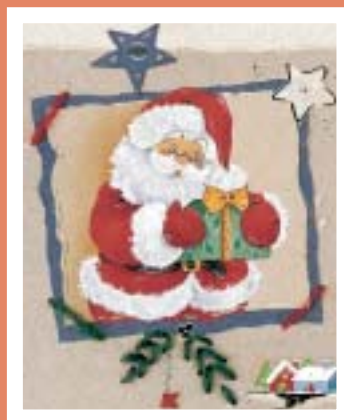

...A Berlino
dal 24 al 27 aprile 2003

per conoscere la città e le esperienze
innovative che sta producendo

**viaggio di studio
e conoscenza**

siamo tutti invitati!

*seguiranno notizie più precise:
Tenetevi liberi!!!
Comunque chiedete in sede.*

Capodanno insieme a Villa Agostina

(ex Convento Maria Immacolata nel posto
più panoramico di Salsomaggiore T.)



Gran Menù

Antipasto con Culaccia
e Salame gentile grosso
accompagnato da vino Brut Bisol

Lasagne ai carciofi
Cannoli di patate e funghi
accompagnati da vino Gutturnio della Rocca

Zampone con lenticchie
Spalla calda al forno con insalata
accompagnati da vino Sangiovese di Romagna

Fantasia di formaggi
Frutta fresca e secca

Panettone gigante
Sorpresa di dolci fatti da partecipanti
accompagnati da spumante Franciacorta rosé

tutti i prodotti sono forniti
da Romani Food Parma

**Per partecipare solo 25 euro a testa
prenotarsi presso la sede
entro il 27 dicembre**

Il nuovo circolo dell'associazione Arché

Signore e signori, si balla!

Un'altra occasione per stare insieme

È imminente l'apertura del nuovo circolo "Las Palmas" che sarà gestito dall'associazione ricreativa sportiva "Arché".

Si tratta di un locale di proprietà del Gruppo Di Vittorio posto in Piazza Borsellino e Falcone 5/A a Salsomaggiore Terme (sopra la Coop).

Questo nuovo spazio dal nome solare di sapore caraibico è il preludio a piacevoli serate sia per chi ama i gusti latino-americani, che per chi si dedica al liscio.

Sarà frequentato dai soci "Arché" che vorranno avvicinarsi alla conoscenza e alla pratica di diversi tipi di ballo e dedicarsi ad una salutare attività sportivo-ricreativa, ma anche da quelli che, semplicemente, vorranno stare assieme.

Questo ambiente è stato infatti predisposto e attrezzato come una moderna sala da ballo con palco per l'orchestra, pavimento in marmo liscio, climatizzazione con aspirazione fumi, specchi, angolo bar e quant'altro serve per rendere il tutto accogliente e funzionale.

Dunque, presto partiranno corsi di salsa, merengue, salsa portoricana, salsa cubana son, rueda di casino, samba brasil, balli di gruppo, in collaborazione con la Scuola Caraibica diretta da Emperatriz e Tracy.

E poi ancora, corsi di liscio-sala, boogie woogie e balli di gruppo (istruttori Mauro e Lella, nonché Adriano e Claudia), danze caraibiche e latino americane (istruttori Ivano e Tarcisia), sotto la direzione artistica dei maestri Maria Luisa e Luigi



Campari.

Già sono tantissimi i soci di Arché che, senza ancora poter utilizzare una sala moderna ed appositamente attrezzata, hanno partecipato ai vari corsi che si sono tenuti negli anni scorsi; d'ora in poi, certamente, il numero dei soci "ballerini" ed amici di questi è destinato ad aumentare. Di questo siamo soddisfatti perché lo stare assieme dei soci che vogliono

accrescere la loro capacità nel ballo, di quelli già sono esperti o addirittura maestri, di quelle alle prime armi, di quelli che ...ci provano, tende a valorizzare i rapporti umani.

Dunque: l'utilizzo della musica come strumento di socializzazione. D'altro canto, cos'è la musica se non un invito all'armonia: l'armonia di stare assieme e di muoversi sulle "ali delle note".

Non potendo ascoltare tutti i maestri, abbiamo sentito Emperatriz,

insegnante della Scuola Caraibica, che ci ha ricordato che la musica latino-americana ha origini remote, si è evoluta nel corso del tempo, però

conservando e trasmettendo sempre il fascino legato alla tradizione ed alla cultura: allegria, semplicità e voglia di vivere.

Emperatriz ha anche sottolineato che è bello scoprire la curiosità di imparare il vero significato di queste musiche, di viverne il brio e le atmosfere.

Pensiamo che anche gli insegnanti degli altri balli, quando avrete modo di ascoltarli sapranno trasmettervi lo stesso entusiasmo di Empera!

Per concludere: il team di "Las palmas" è intenzionato a coinvolgere tutti i soci interessati, senza limiti di età. L'associazione Arché è

soddisfatta di aggiungere, in tal modo, alla propria esperienza questo nuovo progetto. Starà a chi ci legge il giudicare se abbiamo dato vita ad un ... "piccolo angolo" di divertimento sano e motivato dal piacere di trascorrere ore di serenità e gioia...

A Salsomaggiore T., "Airone spazio Salute"

Fra poco, la riabilitazione in acqua

Ormai pronte le piscine riabilitative

Creare uno "Spazio Salute" per dare aiuto e risposta a chi ha bisogno di visite specialistiche e attività riabilitativa: questa l'idea nata all'interno della Cooperativa Sociale Airone ed ecco, dopo tanti sforzi, la realizzazione di AIRONE SPAZIO SALUTE, Poliambulatorio e Centro di Riabilitazione in Salsomaggiore Terme.

Per fornire prestazioni ad elevato livello abbiamo, da un lato, chiesto ed ottenuto la collaborazione di Professionisti preparati, aggiornati ed attenti alle esigenze del paziente, che effettuano presso il nuovo Centro Visite Mediche Specialistiche e Riabilitazione, dall'altro abbiamo voluto acquistare apparecchiature all'avanguardia e costruire ambienti che possano essere adeguati anche ad un uso superspecialistico.

Per quanto riguarda il Poliambulatorio, oltre agli opportuni e confortevoli spazi per la segreteria e per l'attesa, abbiamo provveduto al completo abbattimento delle barriere architettoniche e all'allestimento di Ambulatori Specialistici, delle sala per le Ecografie,

di una "Sala gessi" per la preparazione di corsetti su misura e soprattutto di un Ambulatorio Chirurgico



ove sarà possibile, per gli Specialisti delle varie branche, effettuare piccoli interventi chirurgici in condizioni di grande sicurezza e disponendo di ottime attrezzature.

Il Centro di Riabilitazione, che rappresenta le "radici

storiche" di Airone, prosegue la sua attività in palestra, la pratica di cure fisiche e massaggi in

ambienti confortevoli e con attrezzature pressoché completamente rinnovate (fra le apparecchiature per Terapia Fisica non mancano ad esempio la Laserterapia e la Magnetoterapia). Per offrire ai nostri pazienti qualcosa in più,

che integri e completi ciò che già si sta facendo, sono state costruite tre piscine riabilitative, con dimensioni e profondità diverse, ciascuna adatta alla Riabilitazione in acqua (o Idrokinesiterapia) per un certo tipo di patologia.

Per le sue caratteristiche fisiche l'acqua costituisce un mezzo in cui è possibile muoversi non in assoluta assenza di peso, ma certo con notevole riduzione del peso stesso (quanto il nostro peso corporeo si riduce una volta che ci immergiamo in acqua, dipende dal livello dell'acqua stessa e quindi da quanta parte del nostro corpo è immersa).

Questo rappresenta un grande vantaggio in campo riabilitativo poiché

* il recupero funzionale di una articolazione sottoposta a trauma o ad intervento chirurgico (ad esempio anca o ginocchio o caviglia) può cominciare molto più precocemente che in palestra

* il trattamento per tutte le patologie della colonna vertebrale (cervicalgie, dorsalgie, lombalgie e lombosciatalgie) risulta più agevole sia per la riduzione del peso corporeo che per l'effetto rilassante del galleggiamento



* le forme, assai diffuse, di artrosi delle anche o delle ginocchia traggono senz'altro beneficio dal trattamento in un mezzo che da una parte "toglie peso" durante l'esercizio e dall'altra impedisce che si compiano movimenti bruschi che potrebbero danneggiare l'articolazione
 * è possibile anche a pazienti con deficit neurologici (emiplegia, Morbo di Parkinson, Sclerosi Multipla ecc.) recuperare in acqua alcune funzioni ormai perdute
 * infine, dal momento che l'immersione in acqua "toglie peso" ma consente anche movimenti contro resistenza (magari usando attrezzi come pinne, tavolette o palmari), è assai importante nel recupero e rinforzo muscolare, necessario dopo immobilizzazione per medi o lunghi periodi (per interventi chirurgici, apparecchi gessati ecc.).

Il trattamento riabilitativo in acqua è effettuato da Terapisti della Riabilitazione con specifica

molti casi il Terapista entra in acqua per poter meglio aiutare e/o controllare gli esercizi di mobilizzazione,

caso la Riabilitazione, deve essere al servizio della persona, il lavoro in piscina unito a quello svolto in



competenza ed esperienza in alcuni casi più che decennale.

I pazienti sono seguiti individualmente (se esistono difficoltà di spostamento si usa l'elevatore apposito ed in

di equilibrio ecc.) oppure in piccoli gruppi, al massimo di tre persone, tutte con patologia simile. E' nostra ferma convinzione che, seguendo il principio secondo cui la Medicina, ed in questo

palestra, porterà sempre più ad utilizzare, recuperandole, le potenzialità di ogni individuo.

Dott.sa Annamaria Ferrari



CASA DEL LAVORATORE
COOPERATIVA DI ABITAZIONE
A PROPRIETÀ DIVISA

A tutti i Soci

Programma di edilizia residenziale pubblica biennio 1999-2000

Intervento di n. 10 alloggi destinati a COPPIE DI GIOVANI

Quartiere "Monvalle" (scheda 3.5) - strada per Tabiano - Fidenza

FORMAZIONE ELENCO DEI PRENOTATARI

Delibera Consiglio di amministrazione Coop Casa del lavoratore del 27/11/2002

Gentili Soci, la presente per informarvi che la Regione Emilia-Romagna in attuazione del programma di edilizia residenziale indicato in oggetto ha assegnato alla scrivente cooperativa **10 finanziamenti del tipo "buono casa" di e 18.075,99** (già lire 35.000.000), per l'acquisto di un alloggio compreso nell'intervento predetto da parte di soci appartenenti alla categoria sociale "**coppie giovani**". A tal fine si precisa che per coppie di giovani si intendono i seguenti nuclei familiari¹:

- i coniugi sia in regime di comunione che di separazione dei beni;
- i nubendi;
- i conviventi more-uxorio;

in cui almeno uno dei due componenti abbia meno di 35 (trentacinque) anni alla data di riferimento per l'accertamento dei requisiti soggettivi.

In ogni caso i nuclei familiari devono risultare già costituiti non oltre otto mesi dopo la stipula dell'atto notarile di assegnazione in proprietà con residenza presso l'alloggio oggetto del contributo.

Gli aspiranti prenotatari, per fruire dell'agevolazione "buono casa" devono possedere anche gli ulteriori seguenti requisiti²:

- cittadinanza italiana o cittadino di altri Stati purchè nelle condizioni previste dalla legislazione in materia;
- residenza o attività lavorativa nel Comune in cui vengono realizzati gli alloggi o trovarsi nelle altre condizioni previste dalla normativa regionale;
- non avere possesso di altro alloggio nell'ambito provinciale che risulti adeguato alle esigenze del nucleo familiare. Ai fini dell'adeguatezza si fa rinvio alle disposizioni regionali in materia;
- non avere ottenuto la proprietà o l'assegnazione in proprietà, anche con patto di futura vendita, di un alloggio costruito a totale carico o con il concorso o con il contributo o con il finanziamento agevolato - in qualsiasi forma concessi - dallo Stato o dalla Regione.
- fruire di un reddito annuo complessivo, per il nucleo familiare, non superiore ad e 30.978,41 (lire 60.000.000)³;

I predetti requisiti devono essere posseduti alla data di assegnazione dell'alloggio adottata dal Consiglio di Amministrazione della Cooperativa.

Si fa, inoltre, presente che l'avvio dei lavori dell'intervento che si propone alla vostra attenzione è previsto entro i primi giorni del prossimo mese di dicembre.

Per ogni ulteriore informazione gli uffici della cooperativa sono a disposizione per tutti i chiarimenti che ritenete utile avere.

Fidenza 20 Dicembre 2002

Il Presidente
Giovanni Mora



GRUPPO DI VITTORIO

I soci interessati devono presentare richiesta presso gli uffici entro e non oltre il 10 febbraio 2003.

1: Definizione desunte dall'allegato "A" della delibera della Giunta regionale 17/12/2001 n. 2884.

2: Definizioni desunte dall'allegato "E" della delibera del Consiglio regionale 21/12/2000 n. 133.

3: Ai fini del calcolo del reddito si fa presente che il reddito del lavoro dipendente è considerato nella misura del 60% di quello imponibile e che per i figli a carico sono previste specifiche detrazioni. Le modalità di determinazione del precitato reddito si fa riferimento all'allegato "E" della delibera 133/2000.

Consegnati ai soci gli appartamenti in via Berenini

Si tratta di 24 unità immobiliari, di cui solo due sono ancora libere, realizzati dalle cooperative Di Vittorio e Casa del Lavoratore

Si è chiuso il cantiere dell'intervento denominato "La corte di via Berenini". Gli appartamenti sono ultimati, la corte è finita, la vita di tutti i giorni ha cominciato a scorrere tra quelle nuove mura e quei nuovi spazi ora abitati.

Le due cooperative interessate (la Di Vittorio e la Casa del lavoratore) hanno riunito, nei giorni scorsi, i soci assegnatari,

scambiando opinioni, informazioni, pareri. "...Lì ci si sta bene.": è questa l'affermazione ricorrente.

In una zona centrale qual'è questa, a pochi passi dal centro storico, si è in effetti creato, con la realizzazione della corte, un'oasi di tranquillità e di qualità dell'abitare per i tre edifici che affacciano.

Tre edifici, appunto,

compongono l'intervento: uno di 11 appartamenti ed uno di 7 ulteriori unità immobiliari realizzati dalla cooperativa "Casa del Lavoratore" per la assegnazione in proprietà. Il terzo edificio di 6 alloggi è stato realizzato dalla cooperativa "Di Vittorio", che ha assegnato in uso (locazione permanente) gli appartamenti ad altrettanti soci

di età ...un po' più matura (così come previsto dalla normativa regionale che ha assegnato il finanziamento pubblico a questi sei appartamenti).

Nel complesso, si tratta di una realizzazione che ha una valenza sociale ancora maggiore che in altri casi. Infatti sono più di uno i motivi di indubbio valore: il mix (nello stesso intervento)





tra unità in affitto ed unità in proprietà; l'integrazione tra persone anziane, persone meno anziane e giovani coppie; il recupero di una parte un tempo degradata della città a ridosso del centro storico; la fruizione anche nel caso

di alcuni degli alloggi assegnati dalla "Casa del lavoratore" di un contributo economico della Regione.

Inoltre è da sottolineare come la "Casa del Lavoratore" abbia destinato all'affitto tre dei

diciotto appartamenti suddetti, aumentando, anche per questa via, l'utilità sociale de "La corte di via Berenini". Non va sottaciuto che i lavori di cantiere hanno comportato tempi più lunghi del previsto; in effetti la complessità

dell'operazione, la qualità dei lavori da realizzare, il tipo di organizzazione del cantiere hanno inciso sui tempi: crediamo però che il tutto sia andato a vantaggio della qualità sostanziale, che sia i tecnici responsabili dei lavori che l'impresa costruttrice hanno cercato di curare con attenzione.

Finalmente, dunque, ci siamo!: si abita nella "corte di via Berenini"! Vale la pena fare un salto a vedere: vi invitiamo a farlo: via Berenini 164, Fidenza.



A Parma nel quartiere Moletolo

Felicità

Servizio per i bimbi da 12 a 36 mesi



La cooperativa sociale Airone ha avviato, nei giorni scorsi, una nuova struttura: si tratta dello spazio bimbo denominato "Felicità", un servizio che si rivolge ai bimbi di età compresa tra uno e tre anni.

Un servizio che si configura quale occasione ludica e relazionale e che, pur differenziandosi dall'asilo nido, si pone non quale semplice "parcheggio dei bimbi" in funzione degli impegni lavorativi dei familiari, ma quale occasione educativa, di crescita emotiva e cognitiva dei piccoli ospiti.

Gli educatori qualificati (in possesso dei titoli di studio previsti dalla legge), nonché il personale ausiliario, che sono impegnati in "Felicità" operano in

modo che siano le bambine ed i bambini i veri soggetti di questa nuova esperienza.

Aperto da settembre a luglio di ogni anno, dalle ore 8 alle ore 13 e dalle ore 14 alle 19, "Felicità" è effettivamente in grado di fornire alle famiglie non solo uno spazio fisico bello ed attrezzato, non solo personale qualificato, ma un servizio della quale l'intera famiglia è protagonista, nella consapevolezza che stretta deve essere la relazione tra educatore, genitori e bambino.

Per questo sono previsti incontri periodici con le famiglie per confrontare pareri e idee sull'esperienza in atto e sulle problematiche genitoriali.

Anche per un non addetto ai lavori che

abbia modo di visitare i locali di "Felicità", ubicati a Parma in via Moletolo con accesso da via Europa, l'impatto è veramente piacevole: locali confortevoli, colorati, ricchi di attrezzature e di giochi: un ambiente accogliente.

Inoltre, le scelte educative dell'equipe di operatrici propongono, tra l'altro, novità intelligenti ed utili: dalla merenda ecologica (ai bimbi vengono serviti solo bevande ed alimenti biologici), agli spazi attrezzati per vivere esperienze e sensazioni positive (l'atelier, l'angolo del morbido, la palestra, l'angolo del libro, il cortile e così via).

La cooperativa Airone e tutto il Gruppo Di Vittorio, che attraverso le cooperative di

abitazione ha sostenuto la nascita dell'iniziativa, sono convinti che Felicità rappresenti un altro significativo passo avanti per offrire ai soci, ai non soci, alla città servizi sempre nuovi e dei quali c'è bisogno.

È anche importante che ciò avvenga a Parma, dove cominciamo solo in questi ultimi tempi, come Gruppo Di Vittorio, a farci conoscere ed operare. Abbiamo colto la possibilità che ci si è presentata impegnando risorse e persone nell'intento di offrire nuovi servizi ed opportunità.

Infatti, Felicità non è la sola attività che coop.va Airone gestisce in loco: si stanno organizzando corsi e sedute per ginnastica e terapia riabilitativa per le persone anziane, con l'intervento dei medici specialisti e delle terapisti della coop.va Airone.



OFFERTISSIME!
PROVENIENTI DA TUTTO IL
MONDO UNA SELEZIONE
DI ARTICOLI
SENSAZIONALI!

PENTOLE IN
FINTA PELLE!
UN MODO
SANO DI
CUCINARE!

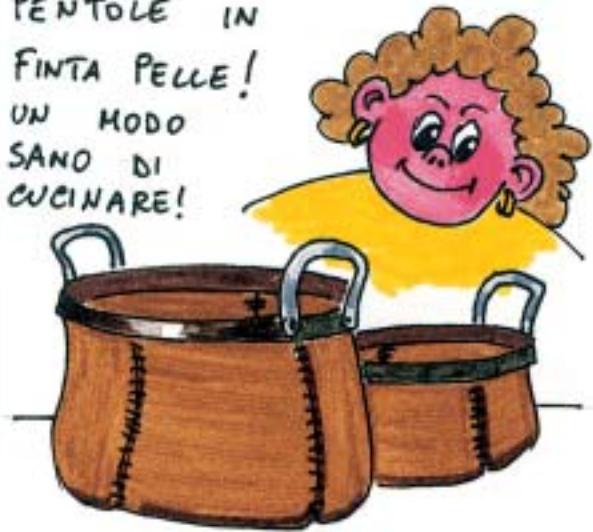

LENZUOLA IN
SUGHERO PRESSATO!
RIPOSARE BENE È
IMPORTANTE!



PILLOLE CONTRO
IL MAL DI
NAVIGAZIONE
IN INTERNET!



PENTOLA CON DUE
MANICI, PER
MANCINI E
DESTRINI!



IL MASSIMO
DELL'ECOLOGIA!
WC IN
CARTAPESTA!



Una proposta per un buon investimento

IL PRESTITO SOCIALE
IN COOPERATIVA

CONVIENE

La scelta

- che ti da sicurezza,
 - che remunera bene il tuo risparmio
- e
- che sostiene la tua cooperativa.

per depositi fino a 6.100,00 €:

interesse lordo 3,50% (netto 3,06%)

per depositi oltre 6.100,00 € fino a 20.600,00 €

interesse lordo 4,00% (netto 3,50%)

per depositi oltre 20.600,00 €:

interesse lordo 4,50% (netto 3,93%)

tetto massimo di deposito: 55.720,36 €

eventuali variazioni dei tassi verranno comunicate sul "Bollettino dei soci"



Telefona subito
al
0524-526080

interesse lordo

4,50%

3,50% 4,00%

delibera del Consiglio di amministrazione
del 01/09/2000 e del 08/09/2000
Tassi in vigore dal 01/09/2000

Il Prestito sociale:

- è un servizio esclusivo riservato ai Soci
- ti permette di investire i tuoi risparmi in modo semplice e trasparente
- ti garantisce un interesse grande anche per somme piccole
- non prevede alcuna spesa per la gestione del conto
- ti assicura gratuitamente contro gli infortuni
- non prevede alcun vincolo: la somma depositata è sempre disponibile
- permette di autofinanziare le cooperative, accelerandone i programmi

COOP.VA "G. DI VITTORIO" -
COOP.VA "CASA DEL LAVORATORE"

UN BEL REGALO: IL PRESTITO SOCIALE

Le cooperative G. DI VITTORIO e CASA DEL LAVORATORE hanno finora mantenuto invariati i tassi di interesse del prestito sociale.

La scelta è quella di premiare la fiducia che i soci hanno nei confronti delle cooperative stesse.

Questo nonostante la significativa riduzione di Tassi Ufficiali che il Tesoro USA e la Banca Centrale Europea (BCE) hanno effettuato. Questi tassi sono quelli presi a riferimento dalle banche per definire le condizioni dei prestiti tra le banche stesse. Da questi si parte per determinare il tasso applicato ai prestiti – mutui richiesti e la remunerazione dei depositi e investimenti finanziari riconosciuti alla clientela.

I rendimenti finanziari negli ultimi mesi (e anche anni), hanno subito moltissime oscillazioni, riservan-

do ai risparmiatori spiacevoli sorprese.

Purtroppo, coloro che hanno affidato i propri risparmi ad operatori finanziari, invogliati dai profitti di anni passati, hanno avuto l'amara sorpresa di vedere che i propri investimenti, non solo non hanno prodotto rendimenti, ma il proprio capitale è notevolmente diminuito.

E non è finita qui: ci si aspetta un altro taglio entro il mese di marzo 2003.

Crediamo si possa tranquillamente dire che il nostro prestito è dimostrazione di sicurezza, trasparenza ed economicità di gestione e che lo stesso è remunerato con condizioni più che soddisfacenti se confrontate al contesto finanziario.

Infatti, anche se ...non è Babbo

Natale! (siamo nel periodo...), assicura ai propri soci di essere tempestivamente informati in merito alle condizioni riconosciute ed accredita tempestivamente gli interessi che si è impegnato a riconoscere

Permette ai soci assegnatari, rilasciando apposita disposizione, di assolvere al pagamento della corrisposta di godimento mediante prelievo dal prestito

Inoltre è possibile effettuare il versamento sul libretto della cooperativa anche mediante bonifico bancario, chiedendo le coordinate bancarie e specificando, sulla causale del versamento "versamento prestito sociale" con il nominativo del socio prestatore

CONFRONTIAMO I RENDIMENTI NETTI ANNUALI (interessi corrisposti annualmente)

IMPORTO PRESTITO	REMUNERAZIONE PRESTITO SOCIALE	REMUNERAZIONE C/C BANCARIO	REMUNERAZIONE BANCARIA TITOLI A TASSO FISSO	REMUNERAZIONE POSTALE BUONI ORDINARI
€ 6.000,00	183,60	45,00	168,00	157,80
€ 20.000,00	700,00	200,00	560,00	526,00
€ 40.000,00	1572,00	404,00	1.120,00	1.052,00

INOLTRE IL PRESTITO SOCIALE E' SENZA SPESE GESTIONALI

Si avvisano i soci prestatori che si potrà procedere all'aggiornamento dei libretti con l'accredito degli interessi maturati nell'anno 2002 del giorno 20 Gennaio 2003.

A Fidenza, Salsomaggiore T., Castione e Bianconese *6 nuovi interventi che usufruiscono di finanziamento regionale: Iniziati i lavori*

A cura delle Cooperative "Di Vittorio", "Casa del lavoratore", "Quattordici agosto"

14

Nei primi giorni di dicembre, entro i termini stabiliti dalla Regione, sono iniziati i lavori per la costruzione di tutti gli edifici delle nostre cooperative che fruiscono di contributo economico della Regione stessa.

Si tratta di ben sei interventi che, dopo aver partecipato, tempo fa, al bando regionale per finanziamenti di E.R.P. - biennio 1999-2000 ed aver ottenuto il positivo assenso del Consiglio Regionale (mediante l'assegnazione dei contributi), ora cominciano a crescere.

• Due sono della cooperativa "Quattordici agosto", ubicati uno a Castione Marchesi di Fidenza e l'altro a Bianconese di Fontevivo, e prevedono entrambe lavori di radicale ristrutturazione su edifici esistenti, messi a disposizione dai rispettivi Comuni al fine di realizzare appartamenti da assegnare in locazione permanente a lavoratori in mobilità territoriale (sia extracomunitari che italia-

ni).

Sia i 6 alloggi di Castione, che i 5 alloggi di Bianconese, hanno visto e vedranno la collaborazione non solo della Regione e dei Comuni, ma anche delle Associazioni di categoria degli artigiani

(C.N.A. ed A.P.L.A.), al fine di dare vita ad una operazione particolarmente utile sul piano sociale, che si colloca nel contesto di un più ampio programma che la Regione sta portando avanti, destinando a tal fine un impegno

civile e culturale notevole ed anche considerevoli risorse. Ne sono esempio i finanziamenti per i due interventi di cui stiamo parlando, che possono essere utilizzati solo per tale finalità.

• Uno è della cooperativa





“Casa del Lavoratore”, ubicato a Fidenza, nel quartiere Monvalle – strada per Tabiano. Si tratta di 10 appartamenti di nuova costruzione da assegnare in proprietà a “coppie di giovani”. Queste coppie potranno usufruire del “Buono casa” assegnato dalla Regione, vale a dire di un contributo a fondo perduto di 35 milioni di vecchie lire.

In altra parte di questo stesso numero del “Bollettino dei soci” sono descritte più dettagliatamente le modalità per diventare assegnatari di questi appartamenti. L’edificio che inizia a sorgere in questi giorni com-

prende anche altri due appartamenti che, non fruendo di alcun contributo regionale, saranno assegnati a soci ordinari (vale a dire anche non giovani). Lo stesso edificio, i cui prezzi di vendita sono convenzionati con l’Amministrazione Comunale essendo in area PEEP, fa parte di un più grande complesso che vede assieme coop.va Casa del Lavoratore e coop.va Di Vittorio.

• Tre, infine, sono della cooperativa “G. Di Vittorio”, ubicati uno a Salsomaggiore, via Milano e gli altri due a Fidenza, nel quartiere Monvalle – strada per Tabiano.

Nel primo caso si stanno realizzando, mediante un lavoro di ristrutturazione edilizia, 10 alloggi destinati a persone anziane, che verranno assegnati in locazione permanente.

L’iniziativa vede la collaborazione diretta del Comune di Salsomaggiore, sia per ciò che concerne l’immobile (si tratta dell’ex ONMI), che per quanto attiene i servizi per coloro che andranno ad abitare in questi appartamenti.

Appartamenti che usufruiranno di particolari dotazioni di “domotica” (sicurezza, materiali, allarmi, supporti, ecc.).

Gli altri due fabbricati

hanno aperto i cantieri per realizzare rispettivamente 14 appartamenti, da assegnare anche in questo caso a persone anziane (e dunque aventi le caratteristiche ed i servizi che si dicevano in precedenza), e 26 appartamenti da assegnare a soci appartenenti alle altre categorie previste dalla legge.

Anche tutti questi sono appartamenti per la locazione permanente.

Come si vede, la carne al fuoco è davvero tanta e l’impegno del Gruppo Di Vittorio in risposta al bisogno casa è articolato e desideroso di rispondere alle esigenze di tutti.



A FIDENZA

"La Corte di via Berenini"

2 Soli appartamenti
ancora disponibili

- pronta consegna
- 2 o 3 camere
- possibilità di finanziamento

COOP. CASA DEL LAVORATORE
TEL. 0524/526080

A FIDENZA

in via Trento N°1

OCCASIONE!

appartamento di
circa 90 mq.

- 2 camere
- 3 posti auto
- locale lavanderia
- costruito nel 1996

POLIS s.r.l.
TEL. 0524/526080

A FIDENZA

in centro storico
(via Cavour)

**APPARTAMENTO
RISTRUTTURATO**

- 1 camera
 - soggiorno e cucina
 - ultimo piano
- DA NON PERDERE**

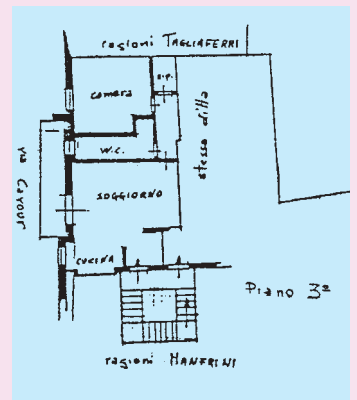

POLIS s.r.l.
TEL. 0524/526080

A SALSOMAGGIORE TERME

Prossimo inizio prenotazioni
PALAZZINA DI 7 APPARTAMENTI
nell'area Ex Ducati

in via Salvo d'Acquisto

- con ampia zona di verde privato
- ottima qualità

COOP. CASA DEL LAVORATORE
TEL. 0524/526080

AIRONE SPAZIO SALUTE

poliambulatorio privato Aut. N. 794 del 7/12/2002

viale Matteotti 47 – Salsomaggiore T.

tel. 0524 583131 - Fax 0524571435

direttore sanitario: dott. Francesco Petrelli

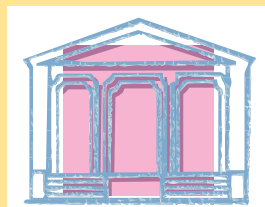

MEDICINA SPECIALISTICA

- Visita pediatrica e auxologica
- Visita pediatrica nefrologica
- Visita pediatrica endocrinologia
- Visita senologica
- Ecografia al seno
- Ecografia addominale
- Ecografia dei tessuti molli
- Ecocolor Doppler venosa e arteriosa
- Ecotiroidea
- Ecopelvica
- Ecovesicale e prostatica
- Eco tronchi sovraortici
- Visita dietologica
- Visita psichiatrica
- Psicoterapia dinamica individuale e di gruppo
- Visita cardiologica
- Ecografia cardiaca
- Elettrocardiogramma
- Visita dermatologica
- Trattamenti riempitivi e rivitalizzanti
- Epilazione definitiva
- Visita chirurgica Plastica

MEDICINA RIABILITATIVA

- Visita fisiatrice
- Ginnastica medica respiratoria
- Drenaggio posturale classico
- Riabilitazione neuromotoria
- Ginnastica medico correttiva
- Back school
- Attività motoria per la terza età
- Riabilitazione in acqua per patologie ortopediche, neurologiche, reumatologiche e traumatologiche
- Attività motoria pre-parto e post-parto
- Prevenzione disturbi motori della menopausa
- Riabilitazione uro-ginecologica
- Acquaticità del bambino fin dai primi mesi di vita
- Massoterapia
- Linfodrenaggio manuale
- Laserterapia
- Magnetoterapia
- Elettrostimolazione comprensiva correnti di Kotz
- Tensterapia
- Ionoforesi
- Ultrasuoni
- Training Autogeno

Sconti ai soci di
Coop. Di Vittorio
Coop. Casa del Lavoratore
Coop. Airone

bimestrale della cooperativa
di abitazione a proprietà indivisa
"G. DI VITTORIO"

Direttore Responsabile:

Bonati Giuseppe

Proprietario:

Coop. "Giuseppe Di Vittorio"

Comitato di Redazione

Ariotti Marisa

Massari Andrea

Mora Giovanni

Mora Igor

Rampini Stefano

Tosini Yuri

Direzione e Redazione:

Via F. Gherardo, 13 - Fidenza (PR)

Tel. (0524) 526080

Fax (0524) 527820

E-mail: info@gruppodivittorio.it

Aut. Trib. di Parma n. 6/1987 del

20/3/97

Grafica & Stampa:

Casa Editrice Mattioli 1885 S.p.A.

Via Coduro 1/b - Fidenza

Distribuzione gratuita ai soci
della Cooperativa «Di Vittorio» e delle
altre cooperative del Gruppo

Chiuso in tipografia il giorno 16-12-2002
questo numero è stampato in 1800 copie

il presente catalogo delle attività sarà ancora arricchito nei mesi prossimi